

Capítulo 5.- Modelo de Diseño

La fase de diseño (y los modelos UML resultantes) expande y detalla los modelos de análisis tomando en cuenta todas las implicaciones y restricciones técnicas. El propósito del diseño es especificar una solución que trabaje y pueda ser fácilmente convertida en código fuente y construir una arquitectura simple y fácilmente extensible. Las clases definidas en el análisis fueron detalladas, y se añadieron nuevas clases para manejar áreas técnicas como base de datos, interfaz del usuario, comunicación, dispositivos, etc.

Diagrama de secuencia

Los casos de uso deben ser realizados durante esta etapa. Para describir el comportamiento dinámico del sistema, cualquiera de los diagramas de interacción del UML pueden ser utilizados. Debido a que Rational Rose no soporta los diagramas de actividad y ofrece soporte limitado para los diagramas de colaboración (en notación completa del UML) usaremos diagramas de secuencia.



Diagrama de Secuencia Consultas y Reportes



Diagrama de secuencia Aperturar cuenta

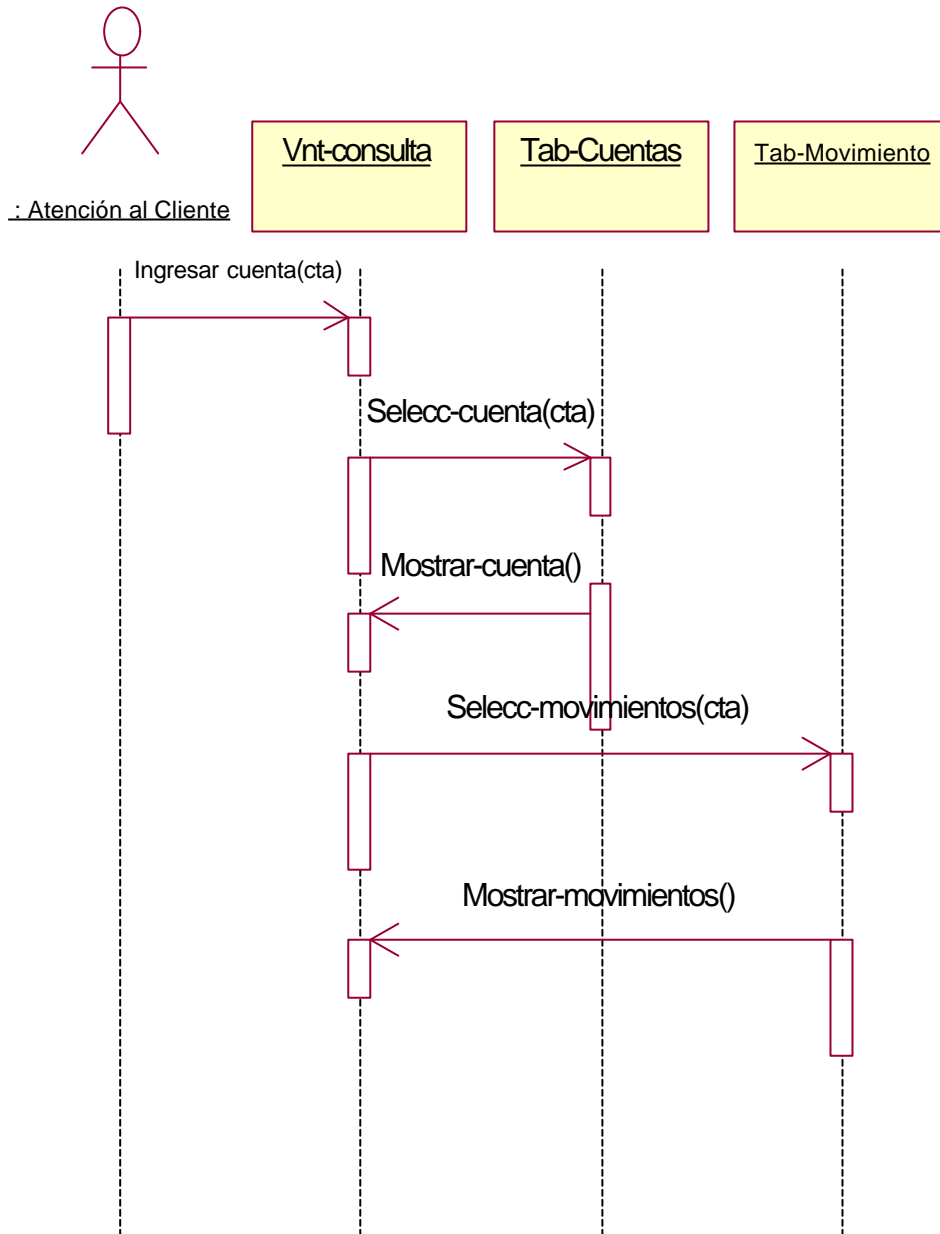

Diagrama de secuencia Importar datos

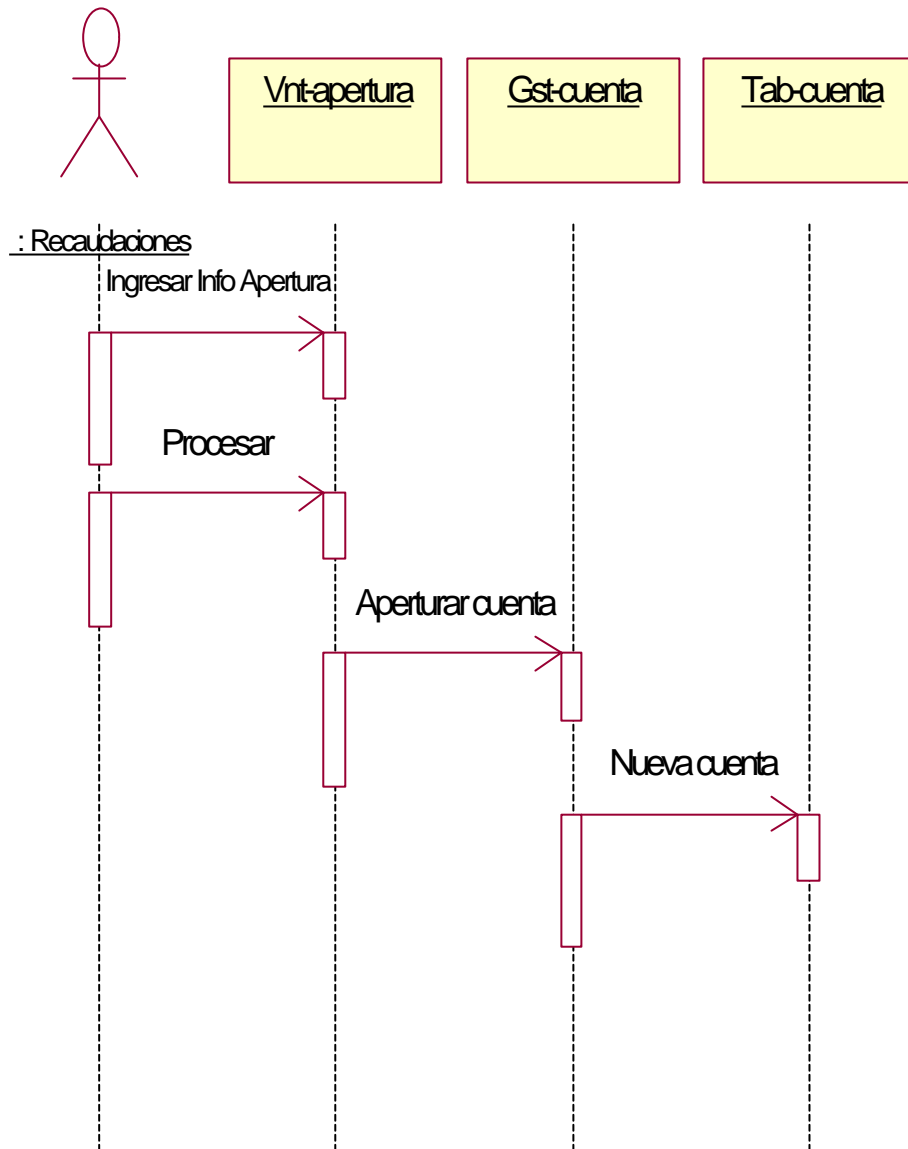

Diagrama de secuencia actualizar parámetros

Diagrama de colaboración

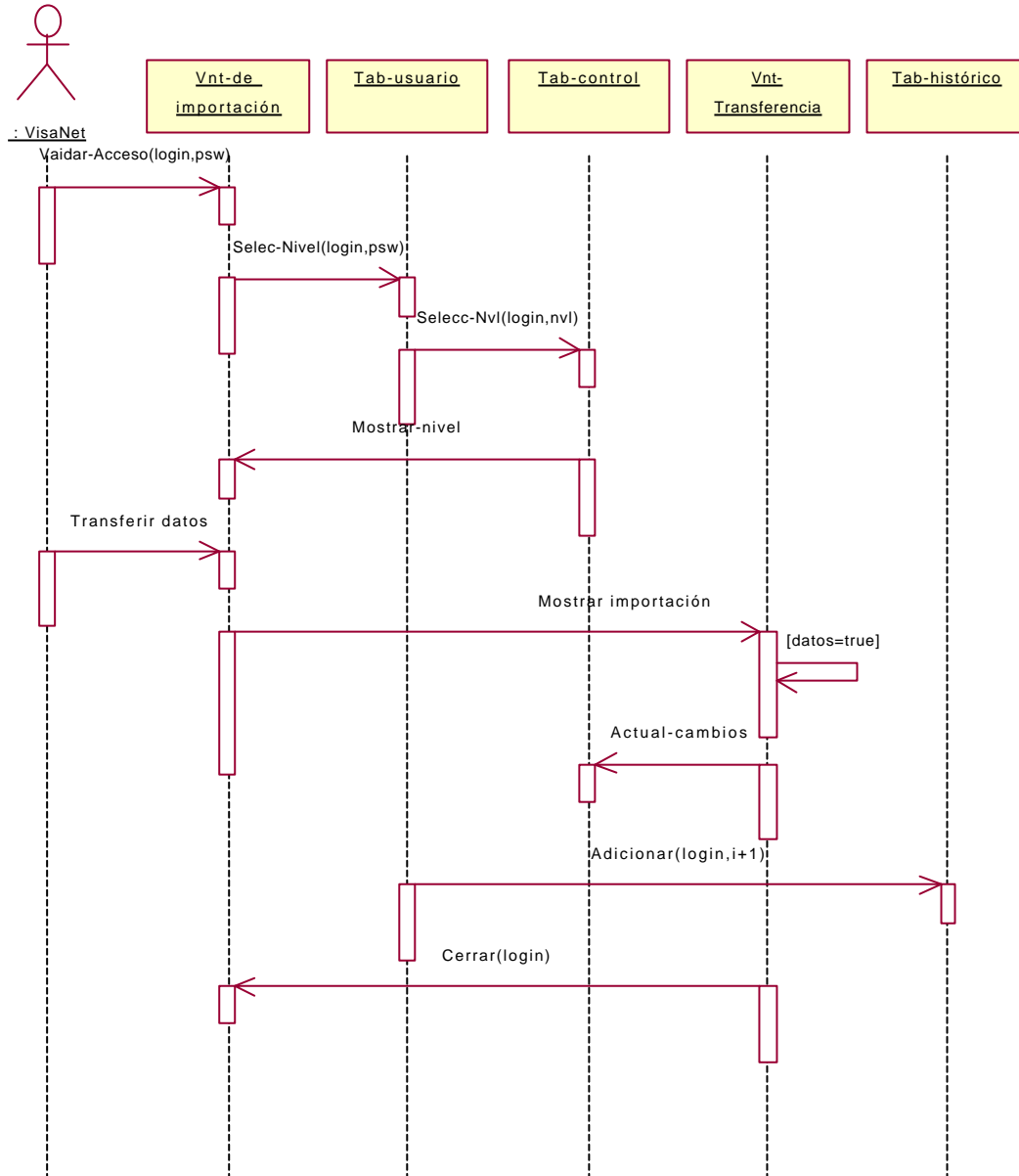
Se muestran los diagramas de colaboración.

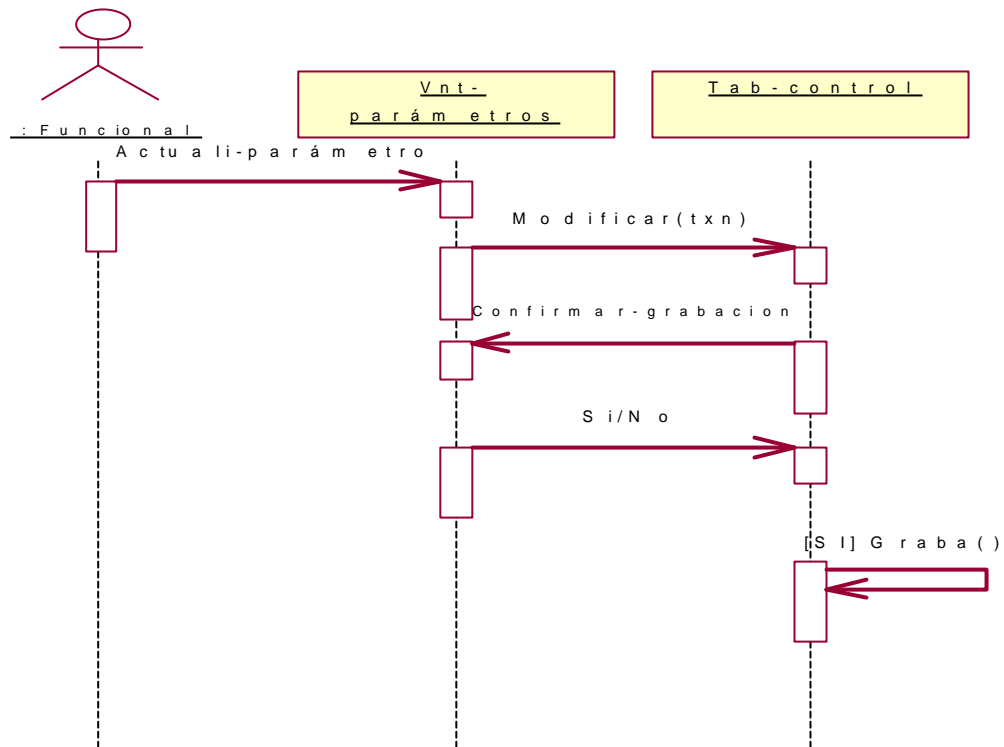

Diagrama de colaboración actualizar parámetros



Diagrama de colaboración importar datos

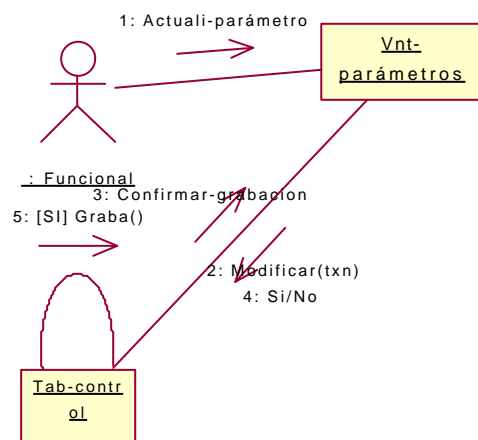

Diagrama de colaboración Aperturar Cuenta

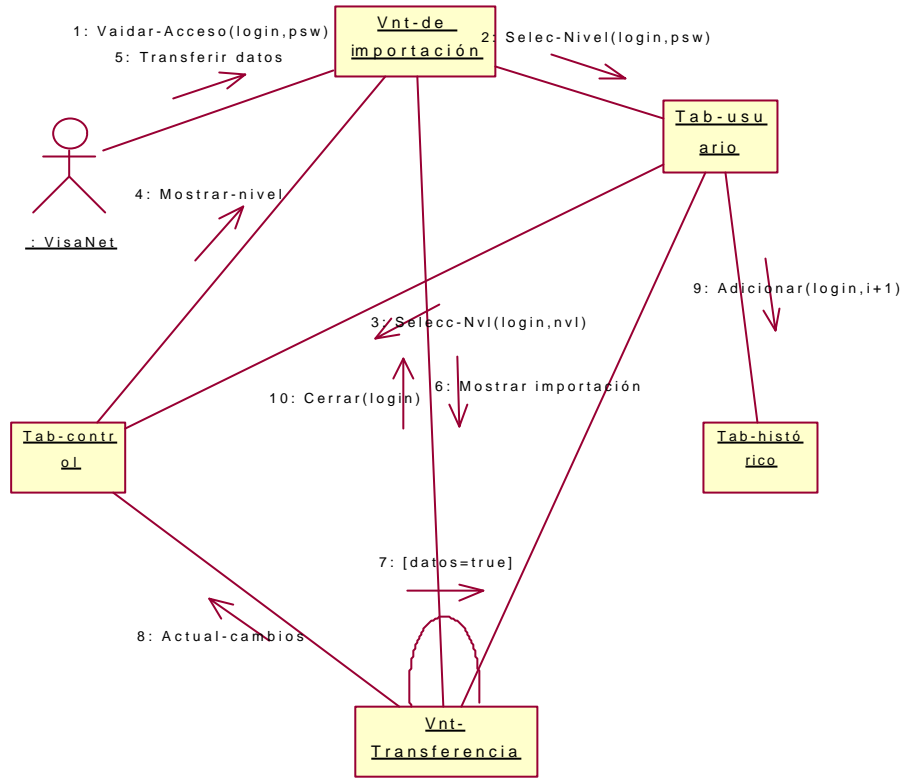

Diagrama de colaboración consulta de cliente

Diagrama de despliegue del sistema

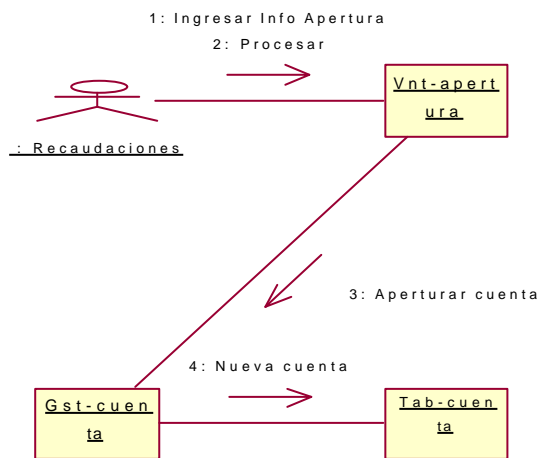
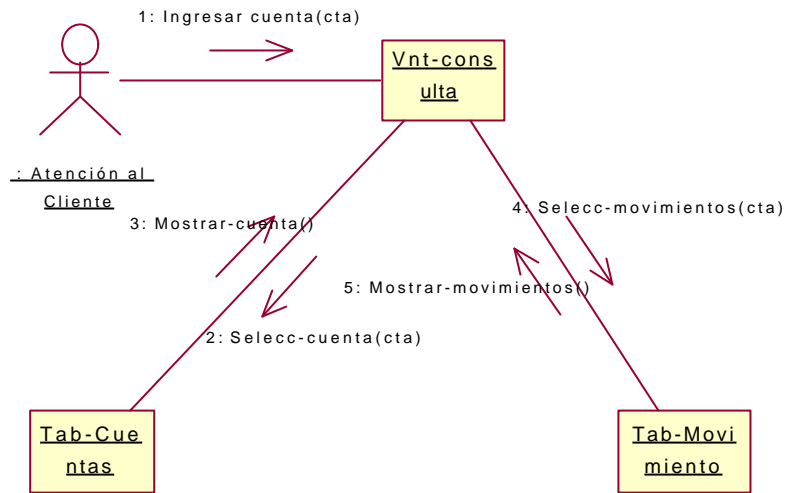