

**ANEXOS**

***FICHA - ENCUESTA***

***I FILIACION***

1. NOMBRE Y APELLIDOS -----
  
2. EDAD -----
  
3. SEXO -----
  
4. RAZA -----
  
5. FECHA -----

***II SINTOMAS***

***III EXAMEN CLINICO***

*Fijación central..... excentrica*

*Buena.....Regular.....Mala.....*

*AV . Mejor AV 20/40 A 20/20 .....*

*Mediana AV 20/70 A 20/40 .....*

*Pobre AV 20/200 A 20/100 .....ambliopía.....*

*Luces de Worth:*

*:Covertest:*

*Motilidad Ocular*

*Prisma covertest:*

*Técnica quirúrgica*

*Control postoperatorio a los 6 meses*

#### **IV EXAMENES AUXILIARES**

- Radiografía de cráneo
- TAC de cráneo y de órbita
- RM

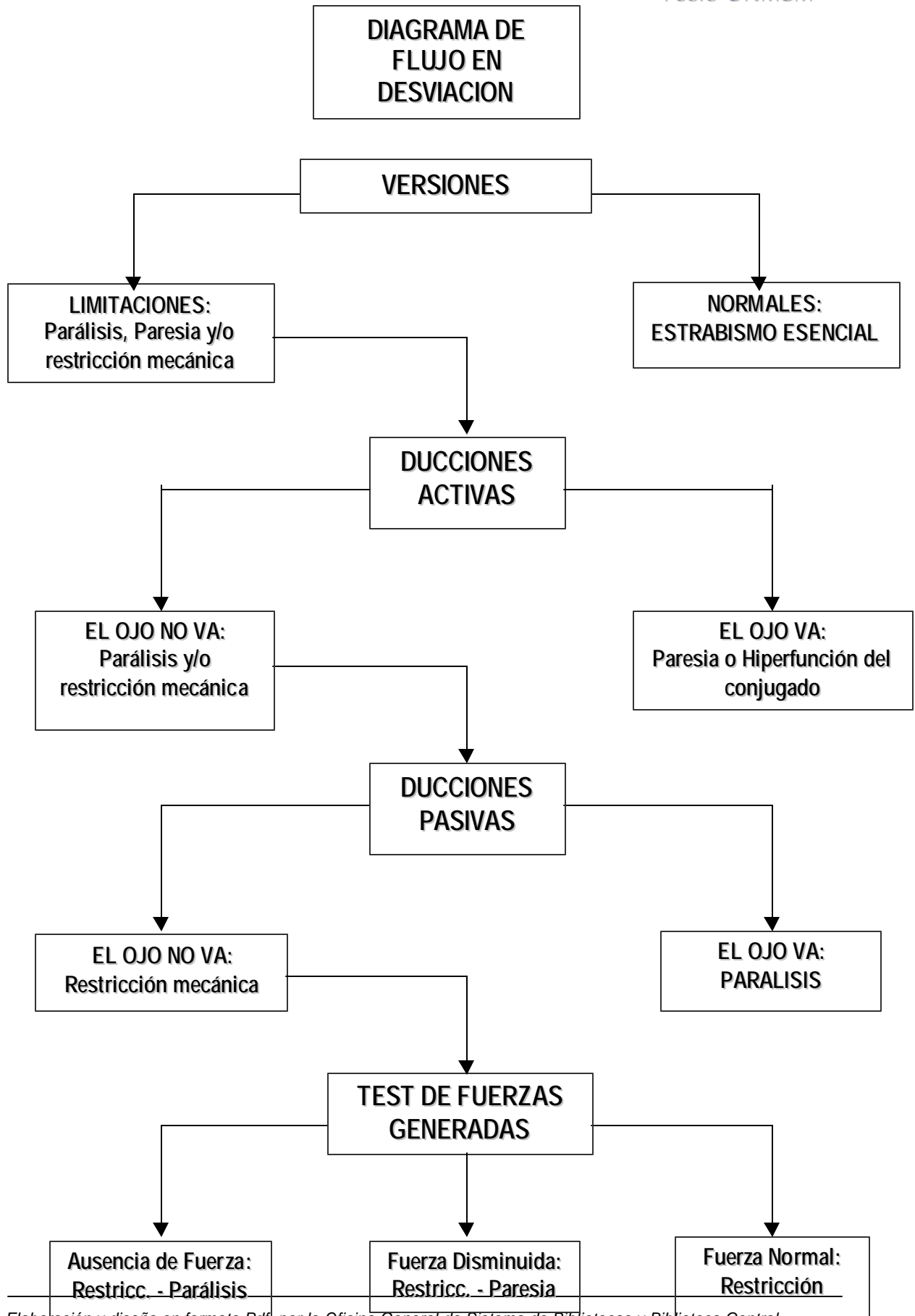

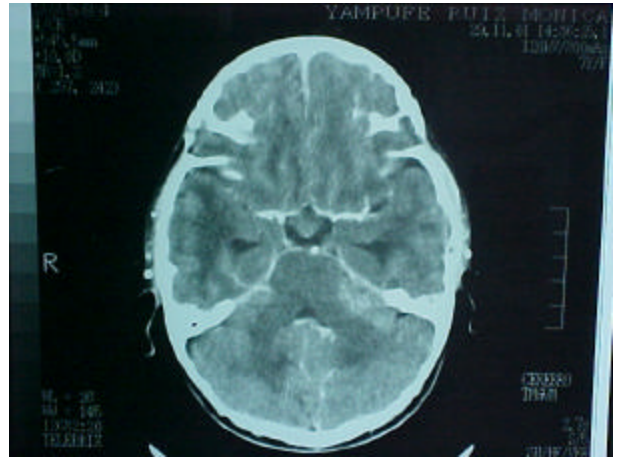

Parálisis Del III Par Completo De Etiología Tumoral: Tumor En Angulo Pontocerebeloso

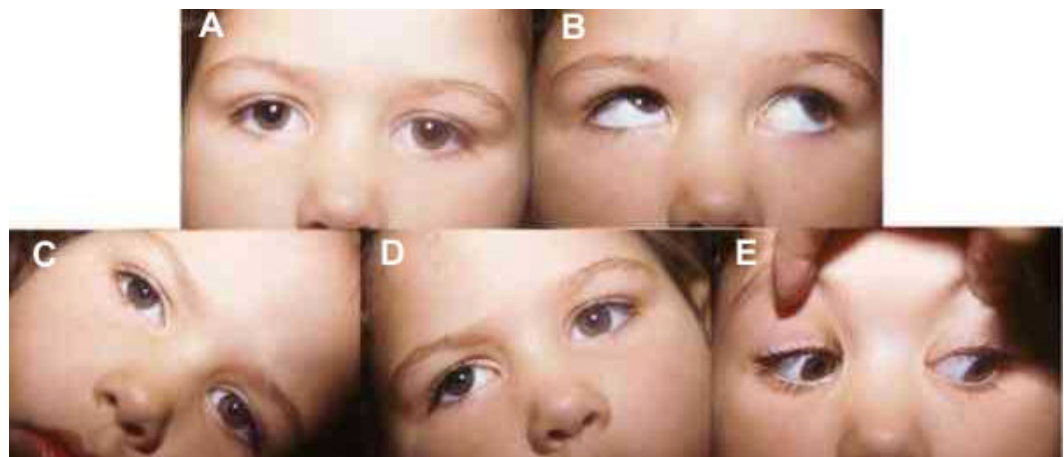

Paresia del IV Par: OS Derecho

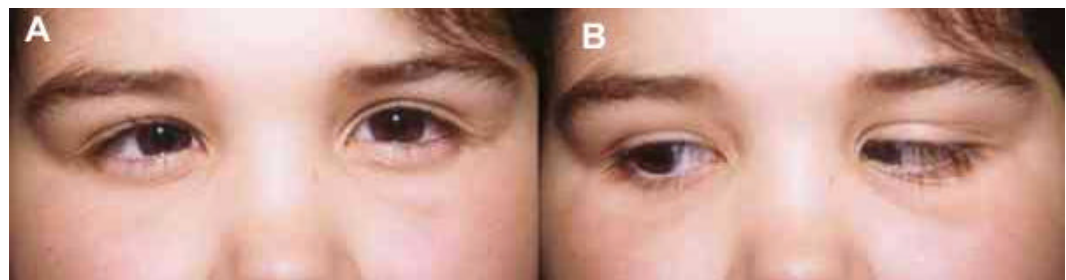

Parálisis del VI Par